Landschaftspflegeverband
Landkreis Göttingen e.V.

ROTMILAN

Naturschutzfachliche Beratung & Umsetzung praktischer Maßnahmen am Beispiel eher kleinflächiger Agrarlandschaften in Niedersachsen

Ute Grothey, LPV Landkreis Göttingen

Bundesamt für Naturschutz

leben.natur.vielfalt
das Bundesprogramm

Bundesministerium
für Umwelt, Naturschutz,
Bau und Reaktorsicherheit

Inhalte

1. Agrarstruktur in Südniedersachsen/ Projektgebiet LK Göttingen
2. Umgesetzte Maßnahmen für den Rotmilan – Ergebnisse 2017
3. Erfahrungen Beratungspraxis
4. Erfolgsfaktoren und Stolpersteine
5. Tipps für die Länder

Agrarstruktur Landkreis Göttingen

Lage im Raum/ Projektgebiet

Landkreis Göttingen: 1.753 km²

Agrarstruktur Landkreis Göttingen

…aus der „Rotmilanperspektive“

Agrarstruktur Landkreis Göttingen

Biototypenverteilung

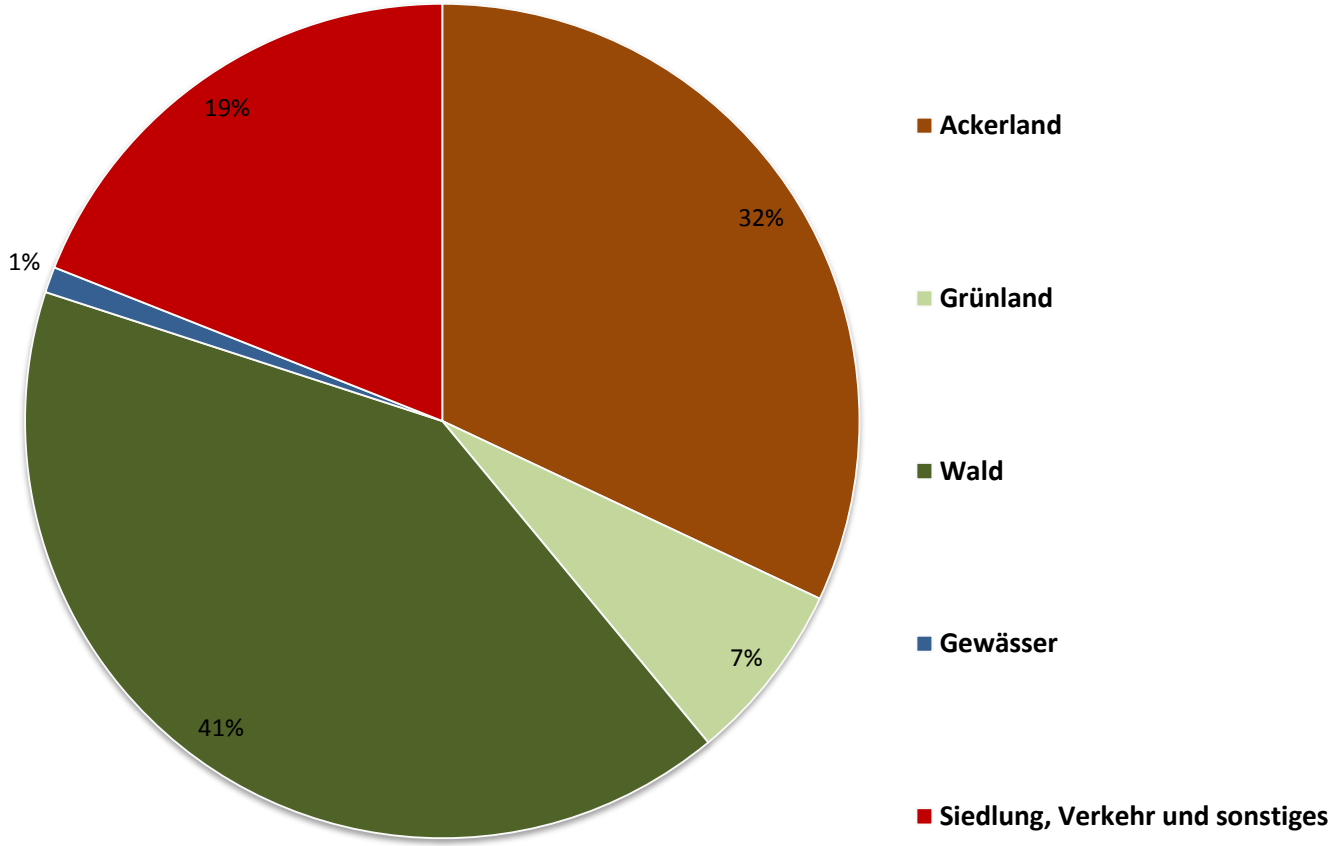

- Größter Teil von Wald bewachsen
- 32 % ackerbaulich geprägt, Grünland weniger als 8%

Agrarstruktur: Acker- und Grünlandschläge

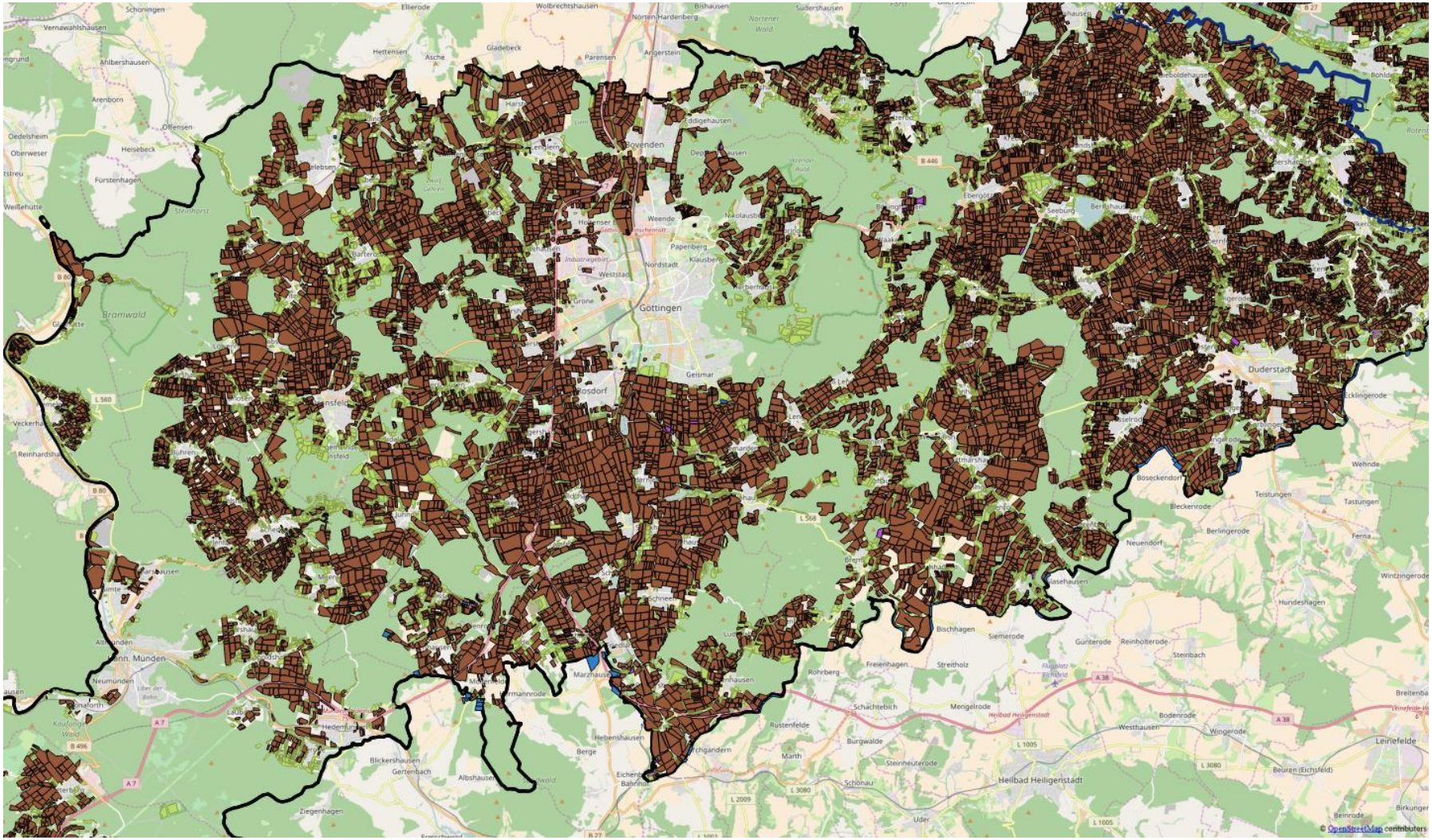
Göttingen
Bovenden
Gleichen
Rosdorf
Duderstadt
Bramwald
Weende
Grone
Geismar
Nordstadt
Weststadt
Papenberg
Klausberg
Nikolausberg
Eddigehausen
Elbingerode
Seeburg
Bischhausen
Sudershausen
Nörten-Hardenberg
Angerstein
Parensen
Gladebeck
Hettensen
Asche
Elsrode
Wolbrechtshausen
Schoningen
Vernawahlshausen
Ahlbershausen
Arenborn
Offensen
Oedelsheim
Oberweser
Heisebeck
Fürstenhagen
Weißehütte
Steinhorst
Veckerhagen
Reinhardshagen
Bühren
Hansfeld
Bischhagen
Siemerode
Güntersode
Reinholterode
Steinbach
Freienhagen
Streitholz
Rohrberg
Schachtebich
Mengelrode
Bodenrode
Westhausen
Wingerode
Leinefelde
Rustenfelde
Burgwalde
Marth
Steinheuterode
Schönau
Heilbad Heiligenstadt
Uder
Beuren (Eichsfeld)
Beinrode
Birkungen
Hundeshagen
Wintzingerode
Ferna
Tastungen
Teistungen
Wehnde
Bleckenrode
Berlingerode
Neuendorf
Boseckendorf
Hebenshausen
Marzhausen
Hermannsrode
Hedemünden
Blickershausen
Gertenbach
Albshausen
Ziegenhagen
Neumünden
Hann. Münden
Lippoldsberg
Kloster Lippoldsberg
Wanfried
Eichenbahnhof
Berge
Urbhandern
Bischofsheim
Bischofsgrün
Bischofsgrüner Forst
Bischofsgrüner Forst
Bischofsgrüner Forst

Agrarstruktur Landkreis Göttingen

Betriebsgrößen

Anzahl Betriebe	< 10 ha	10-20 ha	20-30 ha	30-50 ha	50-100 ha	100-200 ha	> 200 ha	Gesamt
Landkreis Göttingen	215	200	80	130	200	142	77	1054

Quelle: LSKN 2012

- **Betriebsgröße** im Durchschnitt: **69 ha/ Betrieb**
  - dabei fast die Hälfte der Betriebe < 30 ha
  - nur eine Handvoll der Betriebe > 500 ha (i.d.R. Betriebsgemeinschaften)
  - 2003 bis 2010 mehr als 1/3 der Betriebe aufgegeben, gleichzeitig nehmen Betriebsgrößen zu
- **Schlaggröße** durchschnittlich **2 ha**
- mehr als die Hälfte wirtschaftet im **Nebenerwerb**

Agrarstruktur Landkreis Göttingen

Betriebsstrukturen

- überwiegend **Marktfruchtbau** mit Wintergetreide- und Rapsanbau
- **„Restgrünland“** - Bewirtschaftung
- **< 3 % ökologischer Landbau**

- insg. starker **Rückgang Viehhaltung**
- Milchviehhaltung konzentriert sich auf wenige Standorte
- bezogen auf Niedersachsen <u>kein</u> Schwerpunkt der Rindvieh- oder Schweinehaltung!

Maßnahmen für den Rotmilan – Zahlen 2017 LK Gö

Auswahl Maßnahmen (AUKM Niedersachsen)	Fläche (ha) umgesetzter Maßnahmen *
Mehrjährige Schonstreifen für Ackerwildkräuter (BS3)	55
Mehrjährige Schonstreifen für den Feldhamster (BS4)	4
Mehrjährige Schonstreifen für den Rotmilan (BS6)	752
Anlage von einjährigen Blühstreifen bzw. Blühflächen auf Acker (BS11)	(405)
Anlage von strukturreichen einjährigen Blühstreifen bzw. Blühflächen (BS12)	(218)
Mehrjährige Blühstreifen (BS2)	(88)
Weidenutzung in Hanglagen (GL3)	(63)
Bewirtschaftung von artenreichen Grünland (GL5)	(489)
Extensive Bewirtschaftung von Dauergrünland (GL11)	(933)
Naturschutzgerechte Bewirtschaftung von Dauergrünland (GL12)	490
Maßnahmen zum Schutz besonderer Biotoptypen, Beweidung (BB)	227
Zusätzliche Bewirtschaftungsbedingungen zum Erschwernisausgleich (GL4)	98

* Zahlen in Klammern () sind nicht ausschließlich einer einzelbetrieblichen Beratung zuzuordnen!

Maßnahmen-Beispiel: 2017 insg. 63 Betriebe, 752 ha

„Mehrjährige Schonstreifen für den Rotmilan“ (BS6)

- 5 jähr. Anbau von Luzerne- oder Kleegras
- Mind. 2x Mähen/Schlegeln zw. 1. Mai bis 30. Juni
- Ruhefläche auf 20 bis 50 % bis 15. August
- 635€ / ha

Maßnahmen-Beispiel: 80 % der nieders. BS6 Flächen in Gö 2017: 752 ha Rotmilanmaßnahme gestaltet Landschaft!

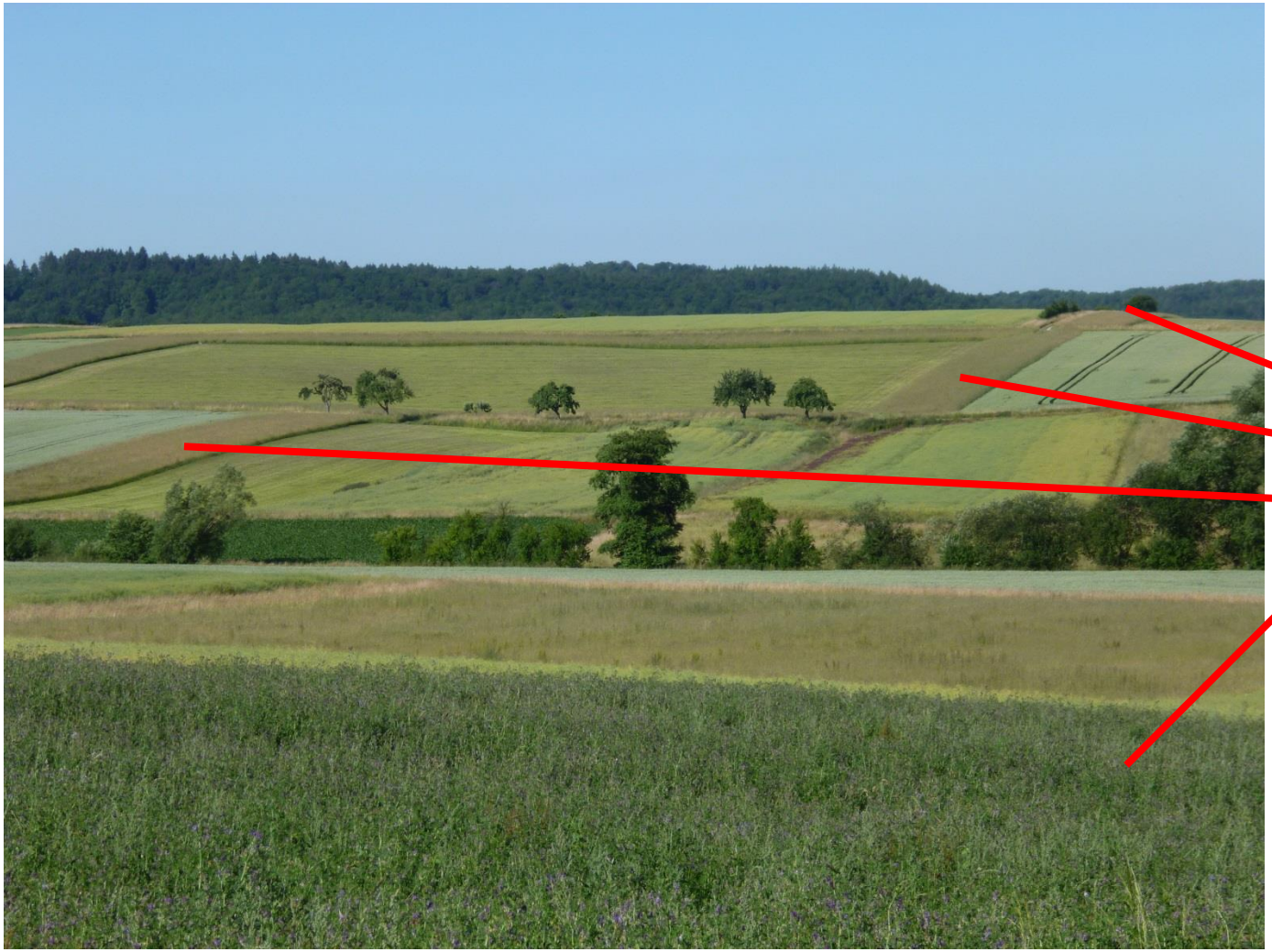

Neu ab 2015:
20 – 50 %
„Ruhefläche“

Maßnahmen-Beispiel: 2017 insg. 711 ha Blühflächen

hier: „Strukturreicher Blühstreifen“ (BS12)

Neu seit 2015:

- 30 % Winterruhe
- Nur 50-70% aussäen/ bearbeiten
- 30- 50% Selbstbe-grünung
- 875€ / ha

Maßnahmen-Beispiel: 2017 insg. 11 Betriebe, 55 ha

„Mehrjährige Schonstreifen für Ackerwildkräuter“ (BS3)

- Anbau Getreide/ Raps
- keine PSM, keine mechanische Unkrautregulierung
- keine N-Düngung
- Varianten mit Ernte (750€) / ohne Ernte (1.295€)

Maßnahmen-Beispiel: 2017 insg. 56 Betriebe, 588 ha

„Naturschutzgerechte Grünlandnutzung“ (GL12/ GL4)

Übersicht AUKM im Landkreis Göttingen (2017)

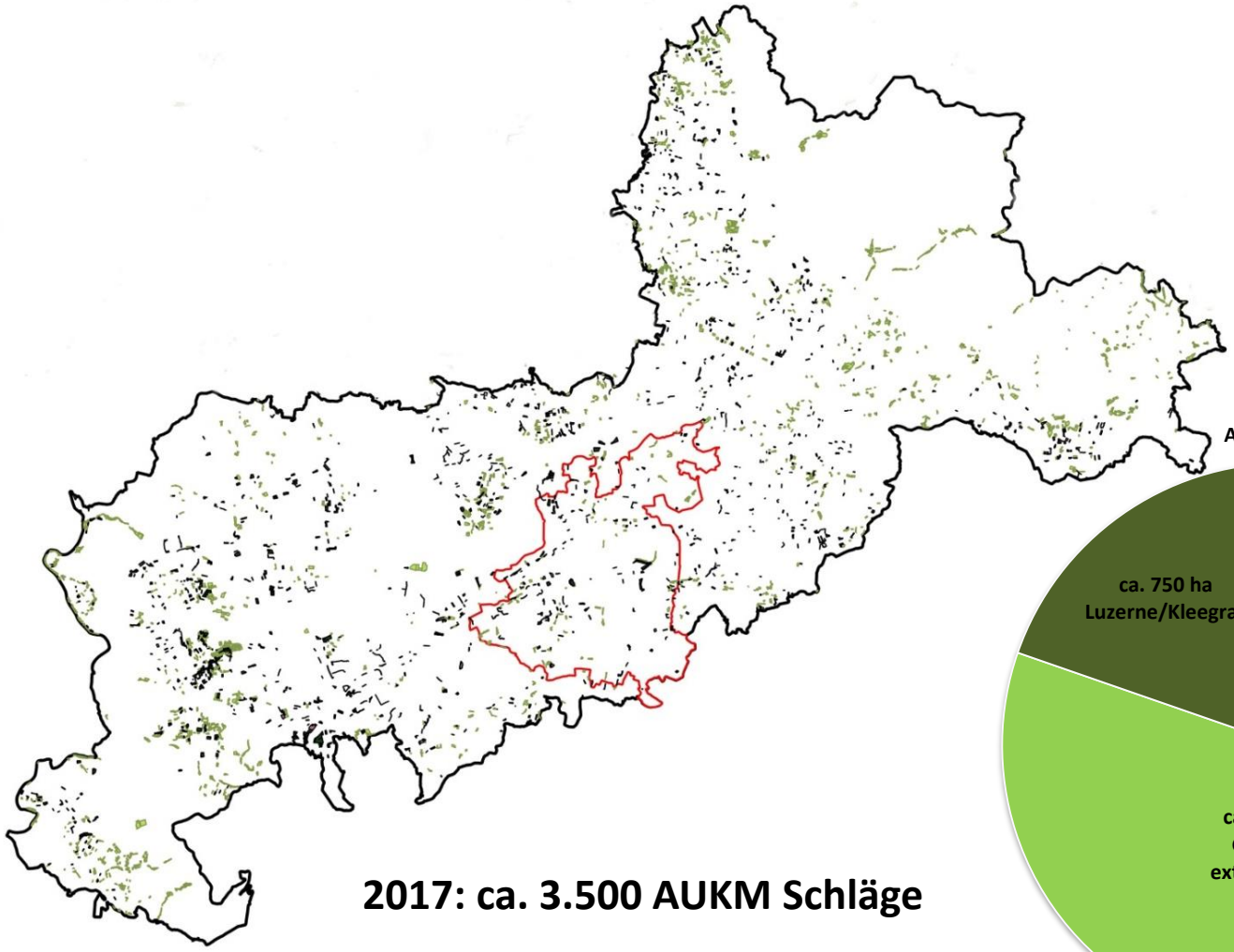

2017: ca. 3.500 AUKM Schläge

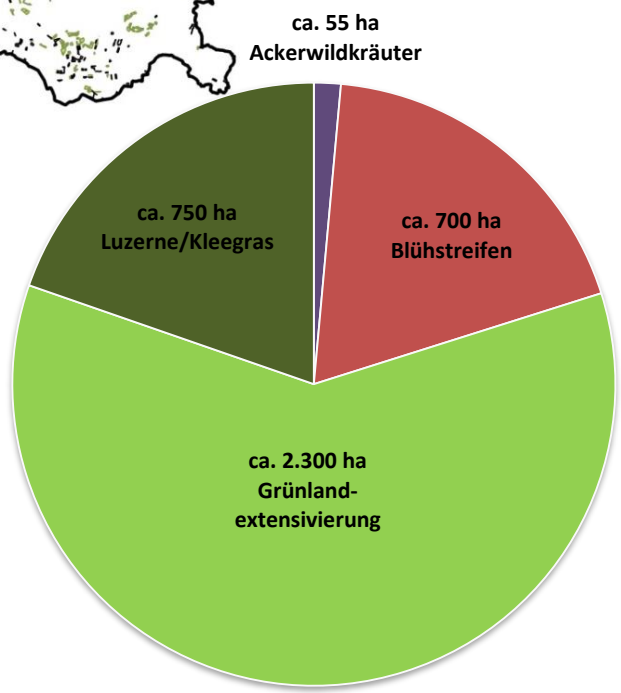

Aus der Beratungspraxis…

LPV Gö seit 2008 aktiv in der Naturschutz(AUM)beratung

- **Start mit Pilotflächen, Kontaktaufbau**
  (Finanzierung über Ersatzgeld)
  Überzeugungstäter, Multiplikatoren gewinnen
- **AUM-Infoveranstaltungen**
  (mind. 2 pro Jahr, > 100 TN im Jahr)
  zus. Gruppenberatungen/ Gebietsbereisungen
- **Einzelbetriebliche Beratung und Begleitung in lfd. Maßnahmen(!)**
  (in 2017 bisher: 56 Beratungen und 55 Begleitungen)
- **Laufende Kontaktpflege , einfache Informationswege**
  EMAIL-Verteiler, Newsletter, Homepage…

Erfolgsfaktoren Beratung

Kontinuität, Ehrlichkeit, Vertrauen – authentisch & begeisternd

- **Angepasste Beratung** an vorherrschende Bedingungen und Betriebsstrukturen
  - z.B. „wie passt Maßnahme in Betriebsablauf!?“
- **Gut kommunizieren -** Beratungsargumentation entwickeln:
  - Zusatznutzen aufzeigen (z.B. „Luzerne vergessenes Multitalent“)
- **Sorgen/ Ängste ernst nehmen**
  - z.B. auch Kontroll- und Sanktionsrisiken deutlich kommunizieren
- **„Sich rundum kümmern!“**
  - wichtig auch Rückkopplung ans Land, wo Probleme/ wie Akzeptanz
- **Netzwerk aufbauen und pflegen!**
  - Kontinuierliche Zusammenarbeit und Rücksprache mit UNB
  - Kontakte zu anderweitigen Beratern, Bewilligungsstellen,…

Stolpersteine Beratung (AUKM)

Beispiele aus der Beratungspraxis

?

- **Ackerstatusdiskussion bei Teilnahme an AUM (z.B. BS6)**
  - Zu späte Klarstellung/ Reaktion der EU-Kommission!
- **Antragsbedingungen**
  - Späte Bekanntgabe Fördermöglichkeiten, eingeschränkte Angebote
  - verkürzte Antragszeit, keine Antragsdokumente auf ANDI-CD
  - 2 Wo vor Abgabe erst Bekanntgabe Prämienanpassung Rotmilan (BS6)!
- **Prämienanpassungen bei Naturschutzgrünland im lfd. Förderzeitraum**
  - Erheblicher Vertrauensverlust/ neue schwierige Bewirtschaftungspakete
- **Greening/ Kombinierbarkeit AUM:** viel zu kompliziert, h. Anlastungsrisiken!
  - Puffer-/ Randstreifen: unterschiedliche (Höchst-)Breiten/ Nutzbarkeit!
  - Einsaat bis spätestens 1. April behindert Erfolg von „Blühstreifen“
- **Kontrollhäufigkeit Blühstreifen:** neuerdings VOK bis zu 5 mal im Jahr!?
- …

…Tipps/ Forderungen an Länder

Beispiel Niedersachsen

!

☺ Bereits sehr breite Angebotspalette und hohe Akzeptanz, trotzdem bleiben die Herausforderungen:

- **Ausreichend Mittel bereit halten**
  - angemessene Fördersätze
  - Verlässlichkeit in den Angeboten
- **Maßnahmen weiter entwickeln**
  - Spagat „zielgerichtet <-> einfach“
  - Erfahrungen aus der Praxis beachten
- **Maßnahmen erfolgreich in die Fläche bringen**
  - Beratung/ Begleitung etablieren (kostenfrei!)

Ute Grothey

Landschaftspflegeverband Landkreis
Göttingen e.V.
Reinhäuser Landstr. 4
37083 Göttingen

ROTMILAN

Landschaftspflegeverband
Landkreis Göttingen e.V.

Vielen Dank für Ihre Aufmerksamkeit!

Bundesamt für Naturschutz

leben.natur.vielfalt
das Bundesprogramm

Bundesministerium
für Umwelt, Naturschutz,
Bau und Reaktorsicherheit